MUSICA
386
79
BIBLIOTECA NAZIONALE CENTRALE - FIRENZE

SOUS LE TILLEUL

Unter der Linde Sotto il tiglio

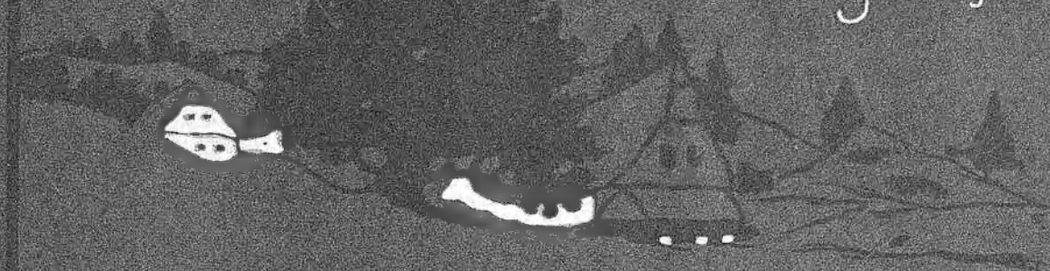

Courante pour Piano

par

C. Graziani-Walter

N° 13549

Fr. 1.75 n.
M. 1.30

Propriété des Editeurs pour tous pays
Tous droits réservés

MILAN
CARISCH & JÄNICHEN
Leipzig Florence
London, W., Breitkopf & Härtel.

459

MORCEAUX DE GRAND SUCCÈS

„Babillage".

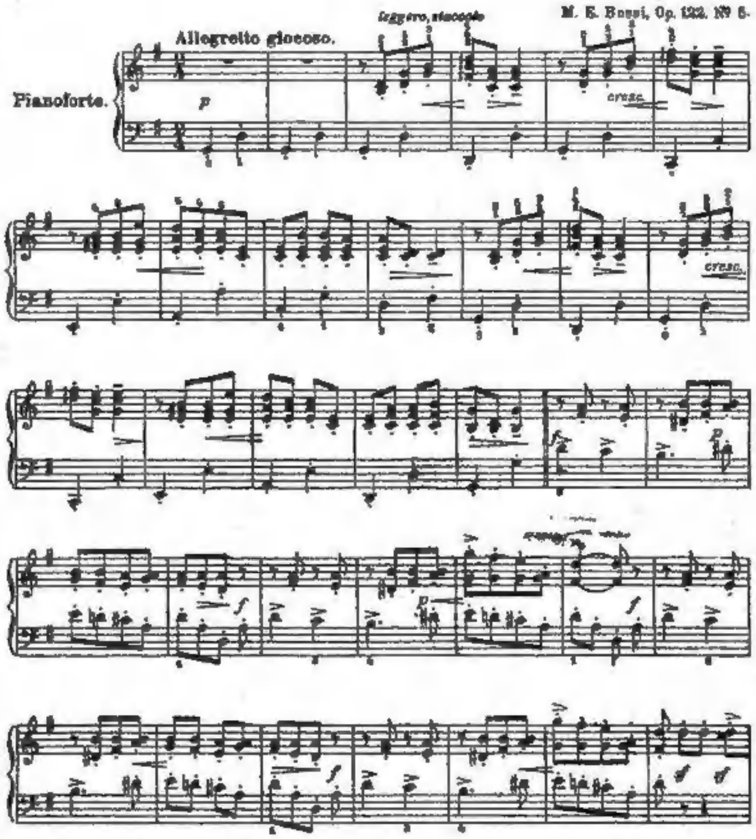

Copyright MCMI, by Carisch & Jänichen.

No. 445. Pour Piano . . . . Fr. 1.25 n. / M. 1.—

Sorrento. 2me Tarantelle.

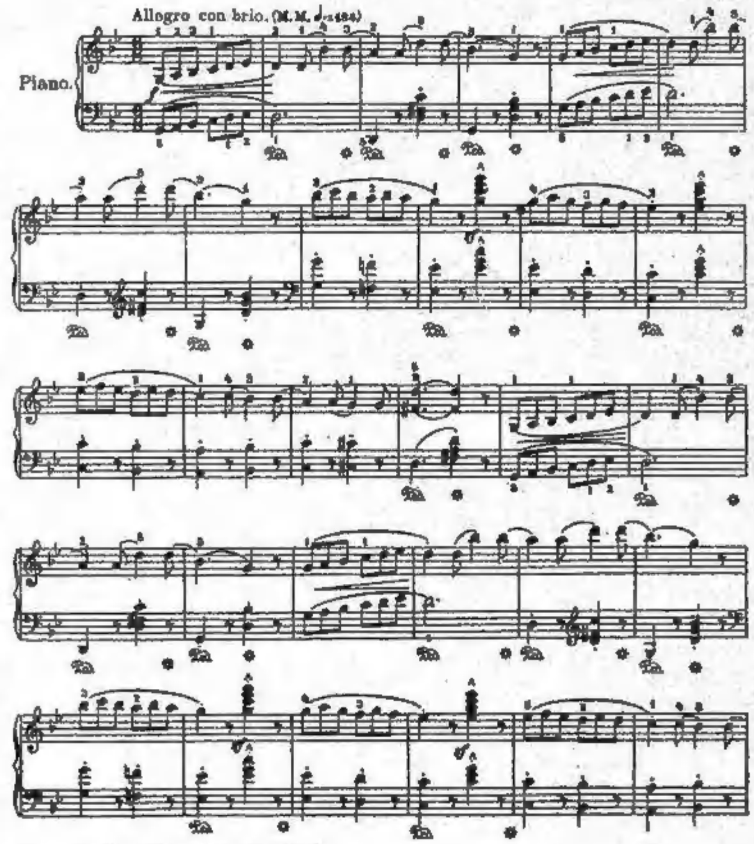

Copyright MCMVII, by Carisch & Jänichen.

No. 11333. Pour Piano à 2 ms . . . . . Fr. 1.75 n. / M. 1.30
" 12248. " " à " Edit. simplifiée Fr. 1.50 n. / M. 1.20
" 12157. " " à 4 ms

No. 11988 A. Pour Orchest. avec Piano Conducteur Fr. 2.50 / M. 2.— n.
11988 B. Pour petit Orchestre avec Piano . Fr. 2.— / M. 1.50 n.

Romanza.

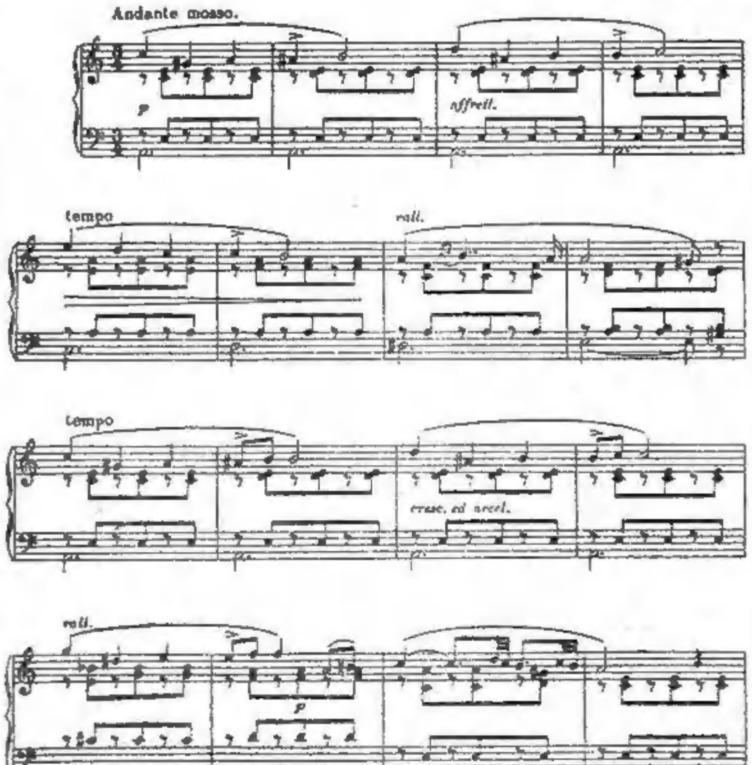

Copyright MCMVII, by Carisch & Jänichen.

No. 11354. Pour Piano Fr. 1.75 n. / M. 1.30 | No. 11462. Pour Violon et Piano Fr. 1.75 n. / M. 1.30

Petite Carmen.

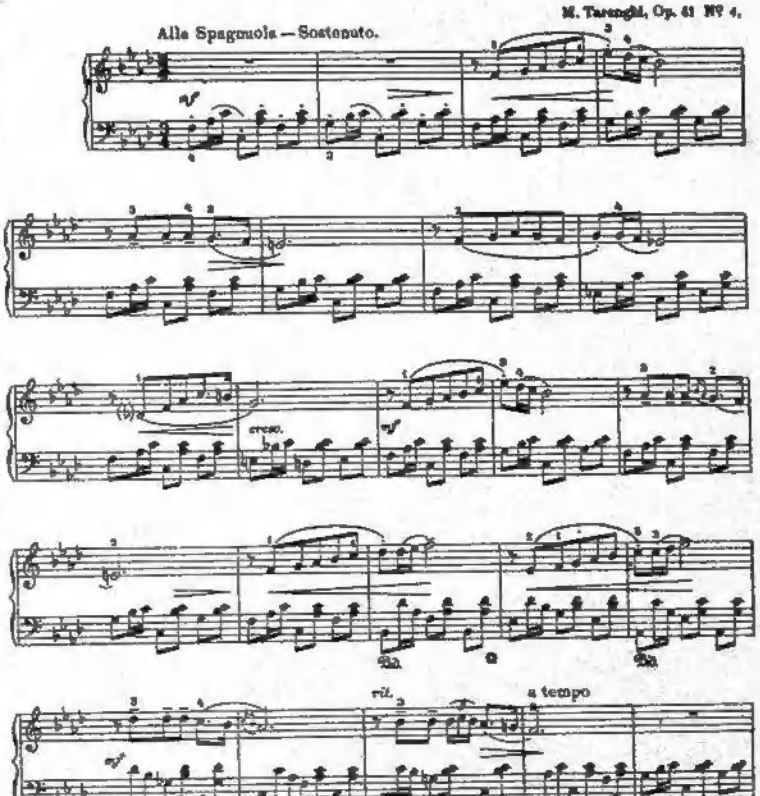

Copyright MCMVII, by Carisch & Jänichen.

No. 11264. Pour Piano . . . . Fr. 1.75 n. / M. 1.30

CARISCH & JÄNICHEN, EDITEURS, MILAN–LEIPZIG

Sous le tilleul.

Unter der Linde. Sotto il tiglio.

Courante.

C. Graziani-Walter.

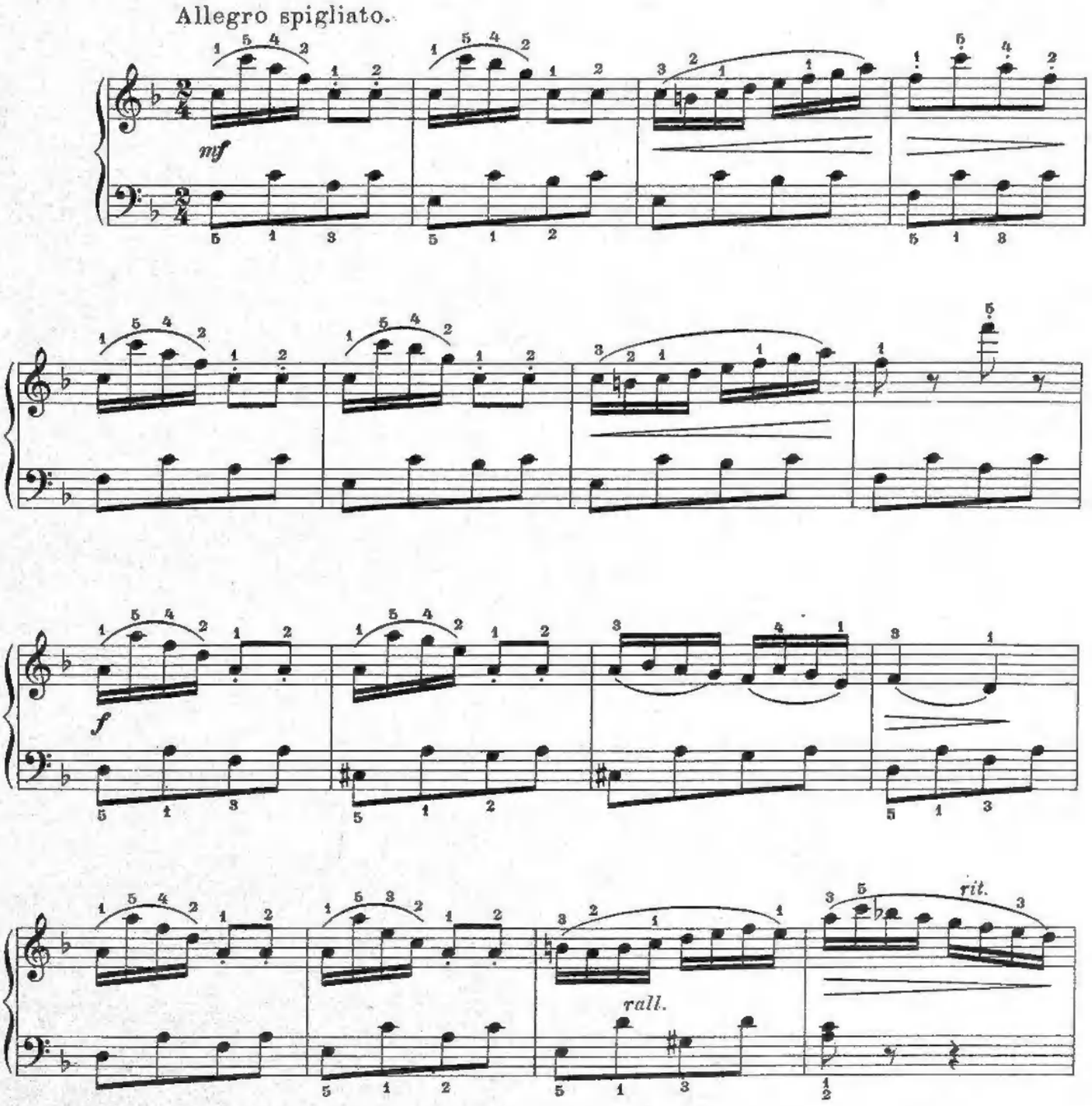

Carisch & Jänichen, Editeurs, Milan-Leipzig. C. 13549 J.
Copyright MCMXIV by Carisch & Jänichen.

a tempo

mf

p *p*

Più lento.

legato

Ped. * Ped. * Ped. *

rall.

Ped. * Ped. * Ped. *

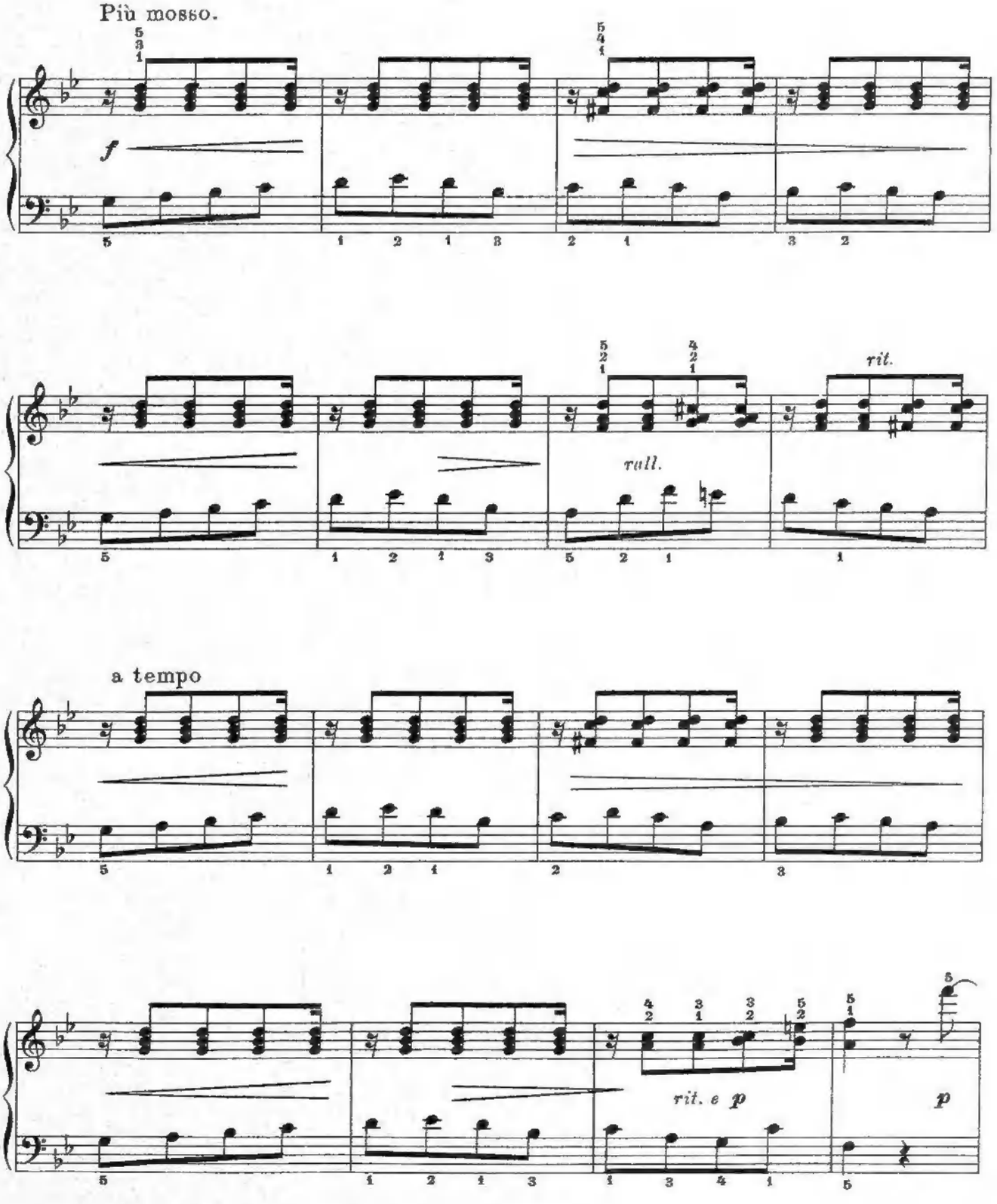
Più mosso.
f
rall.
rit.
a tempo
rit. e p
p

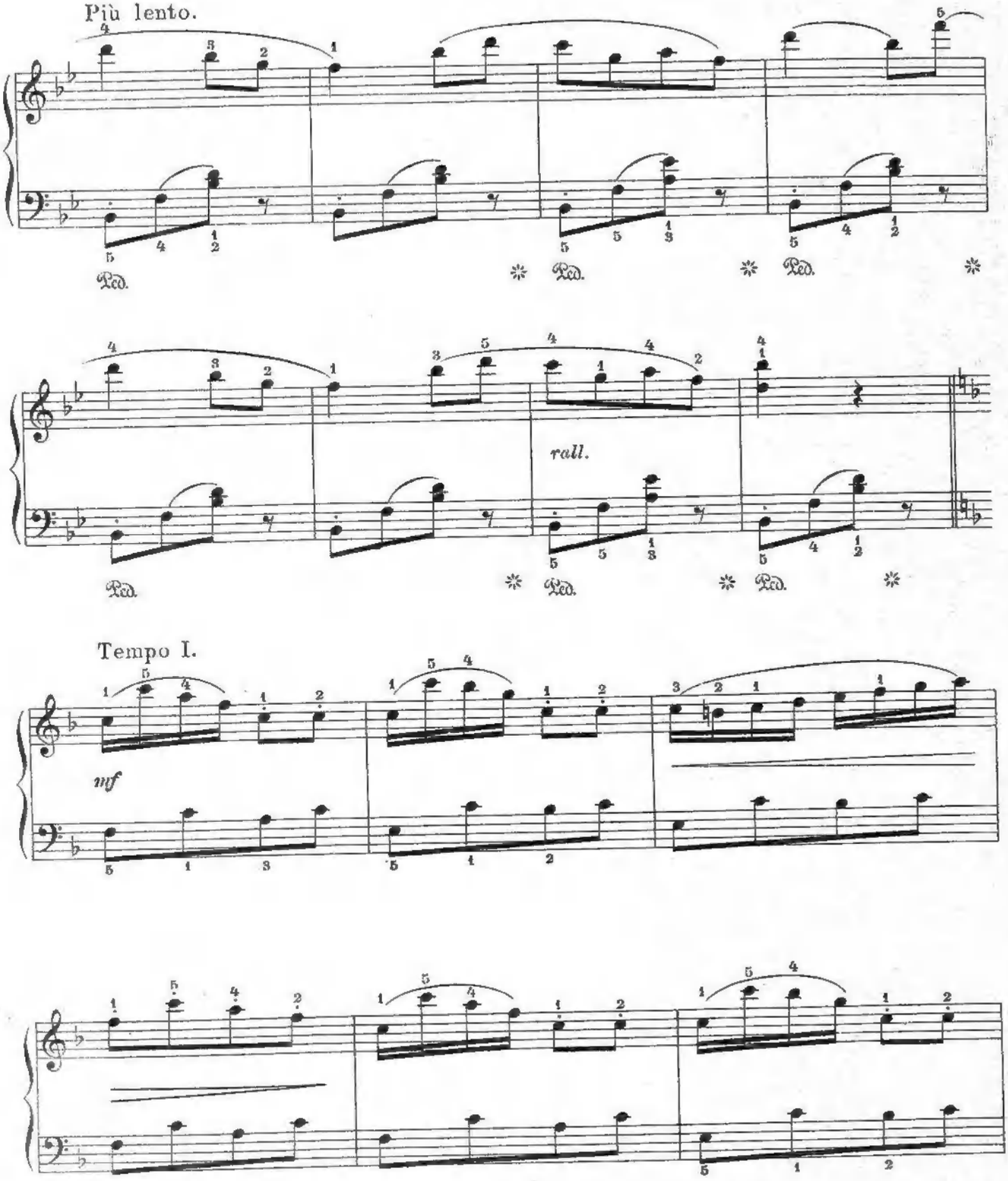
Più lento.
Ped.
rall.
Tempo I.
mf

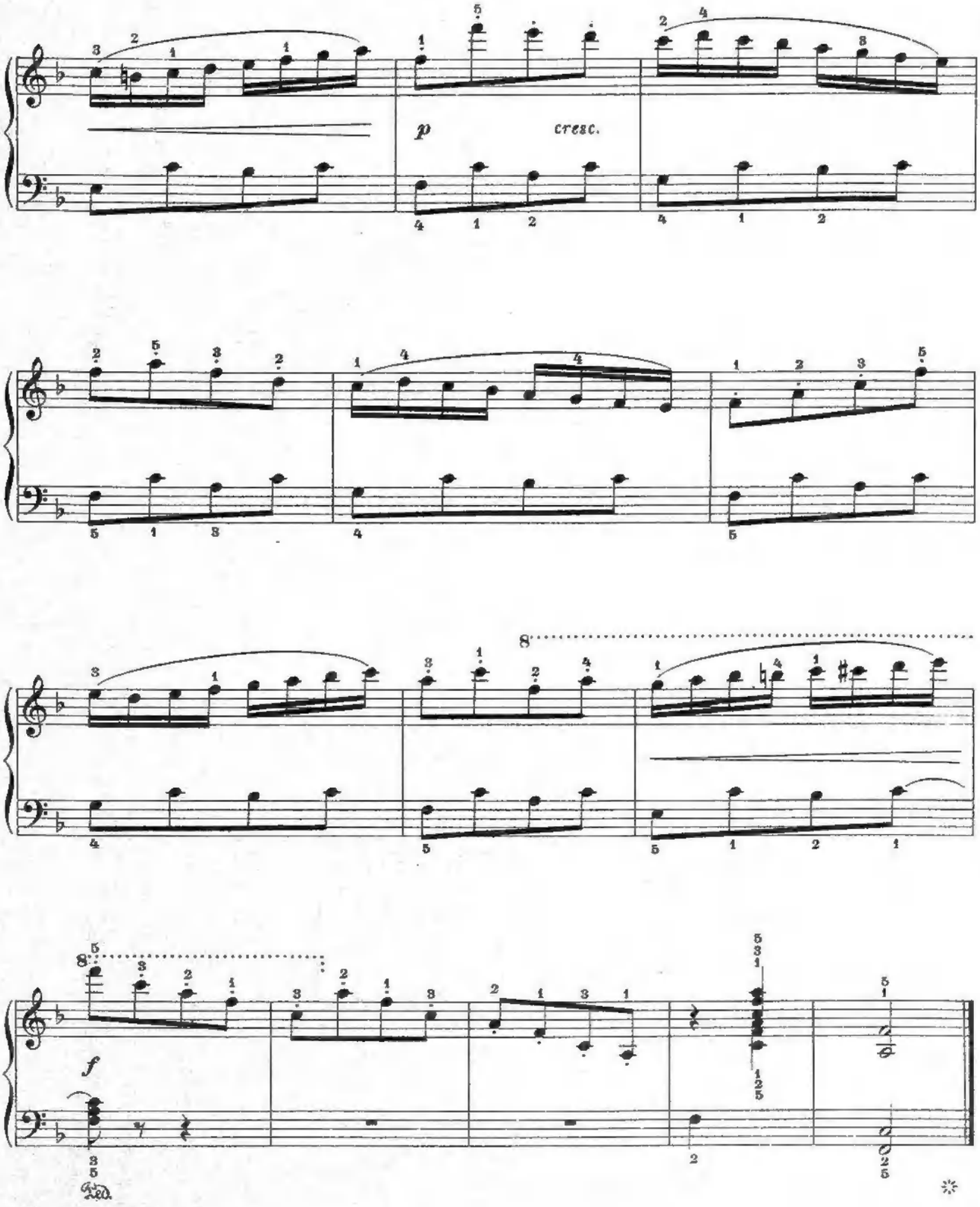
p
cresc.
8
f
Ped.

MORCEAUX DE GRAND SUCCÈS

Burlesca.

E. Paolo Frontini.

Allegretto giocoso.

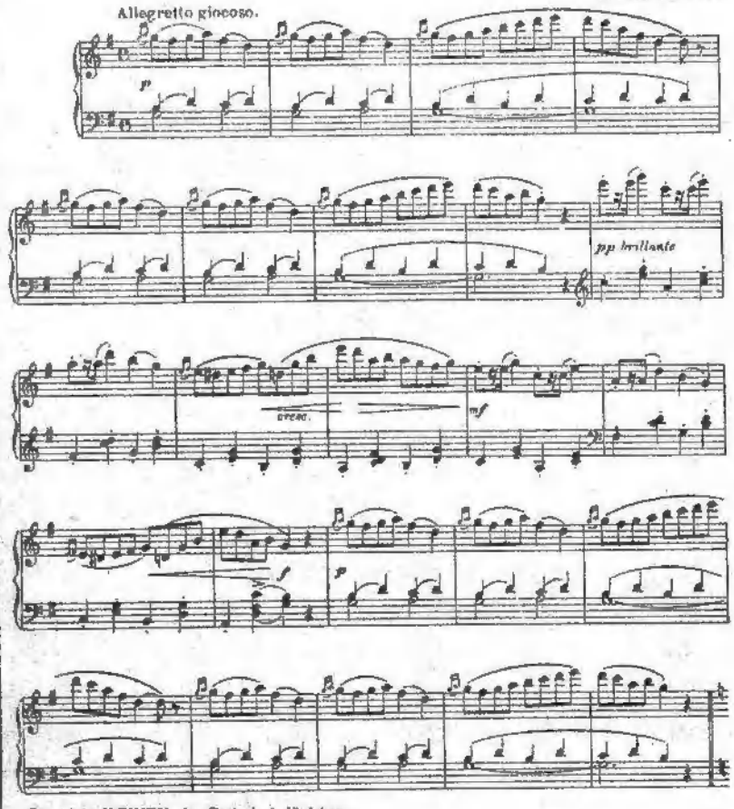

Copyright MCMVIII, by Carisch & Jänichen.

No. 11523. Pour Piano . . . . . Fr. 1.75 n. / M. 1.30

Caprice-Tarantelle.

Theodore Lack, Op. 190.

Prestissimo.

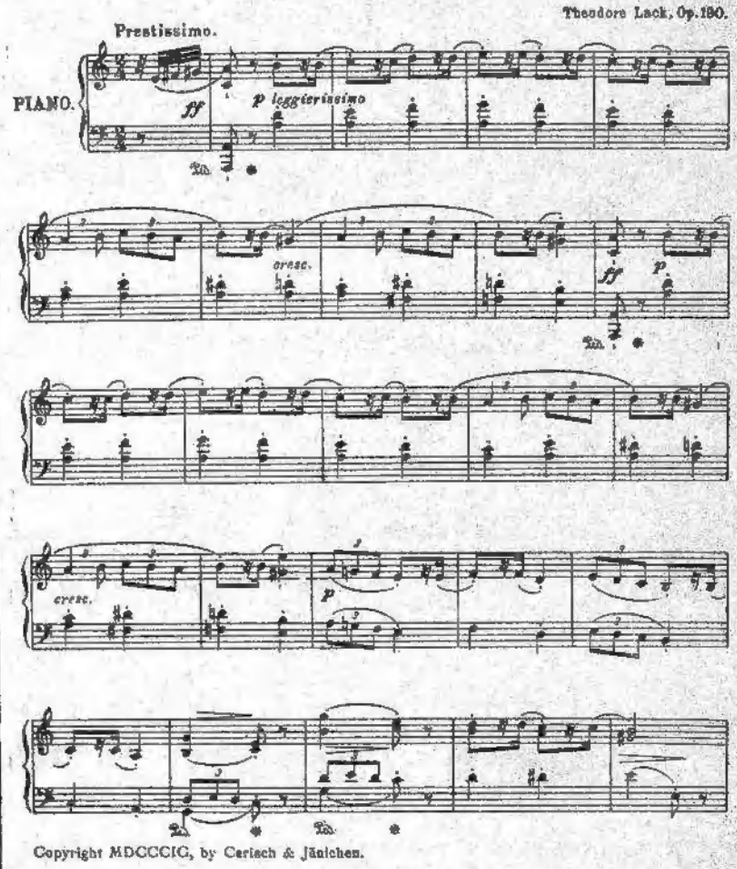

Copyright MDCCCIC, by Carisch & Jänichen.

No. 146 Pour Piano à 2 ms. . . . . Fr. 2.— n. / M. 1.50
» 1226. » » » Edit. simplifiée Fr. 1.50 n. / M. 1.20
» 663. » » à 4 ms. . . . . Fr. 2.50 n. / M. 1.75

No. 728 A. Pour Orchestre avec Piano Conducteur Fr. 2.50 n. / M. 2.—
728 B. Pour petit Orchestre avec Piano . . Fr. 2.— n. / M. 1.50

Chant d'amour.

M. Tarenghi, Op. 41 N°2.

Poco mosso e assai appassionato.

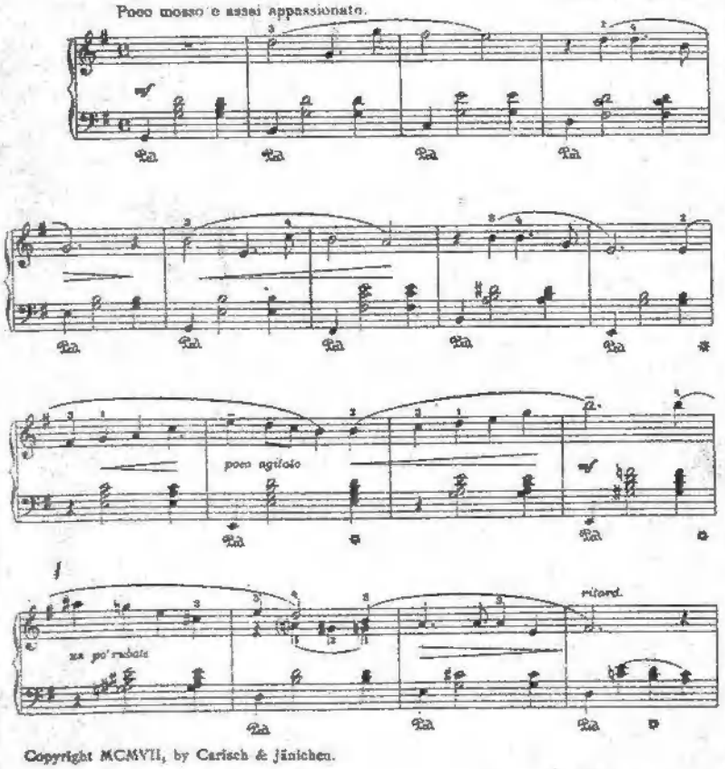

Copyright MCMVII, by Carisch & Jänichen.

No. 11266. Pour Piano . . . . . Fr. 1.25 n. / M. 1.—

Gentillesse.

Paul Wachs.

Animato.

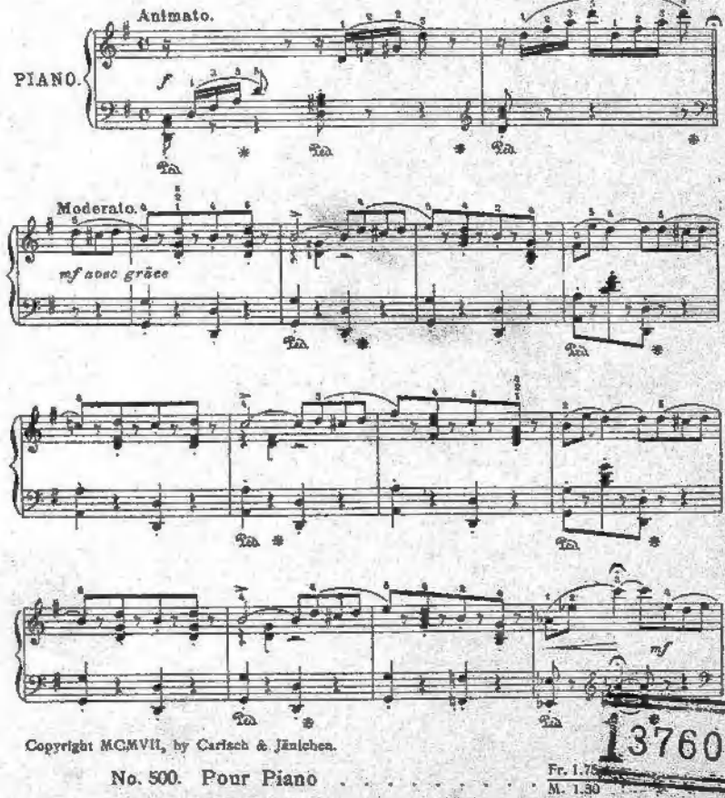

Copyright MCMVII, by Carisch & Jänichen.

No. 500. Pour Piano . . . . . Fr. 1.75 n. / M. 1.30

1376063

CARISCH & JÄNICHEN, EDITEURS, MILAN—LEIPZIG